МЕДПЛАНТ
производственное предприятие

Резидент особой экономической зоны
Технополис «МОСКВА»

МЕДИЦИНСКИЕ ИЗДЕЛИЯ ДЛЯ ЭКСТРЕННОЙ ПОМОЩИ

презентация

2019

О КОМПАНИИ

Компания «МЕДПЛАНТ», основанная в 2000 году ведущими специалистами бывшего ВНИИ медицинского приборостроения, является сегодня известным и успешным предприятием в сфере производства медицинского оборудования для экстренной медицины.

В настоящее время «МЕДПЛАНТ» занимает твёрдые позиции на рынке медицинского оборудования для первой и скорой медицинской помощи (СМП), обеспечивая все регионы России, а также страны СНГ, продукцией собственного производства.

Практически все изделия «МЕДПЛАНТ» оригинальны, запатентованы и представляют собой современную портативную продукцию, лучшую по критерию «функция/надёжность/цена/качество» для работы в регионах России, в том числе в транспортных средствах и полевых условиях.

При этом под «качеством» мы понимаем:

• устойчивую и достоверную работоспособность в разных климатических и внешних условиях, при механических нагрузках, и в условиях ограниченных энергоресурсов;

• практичность и удобство работы персонала (доступность, обзор и быстрота развёртывания оборудования, длина кабелей, удобное русифицированное меню и обозначения и пр.);

• гигиеничность, быстроту санобработки.

Продукция, производимая нашей компанией, является инновационной, конкурентоспособной и импортозамещающей. За счёт оригинальных технических решений она отличается лучшим соотношением функции, цены и качества, чем любые отечественные и импортные аналоги.

«МЕДПЛАНТ» обладает Лицензией № ФС-99-04-004131 от 6 декабря 2016 г. на осуществление деятельности по производству и техническому обслуживанию медицинской техники, выпускает 30 наименований зарегистрированных медицинских изделий, 19 из которых защищены патентами на изобретения. В настоящее время предприятие сертифицировано по европейской системе менеджмента качества (СМК) ISO 9001, ISO 13485.

СЕРТИФИКАТЫ CE

ПРОИЗВОДСТВО, ОФИС

РОССИЯ, МОСКВА, ТЕХНОПОЛИС «МОСКВА»

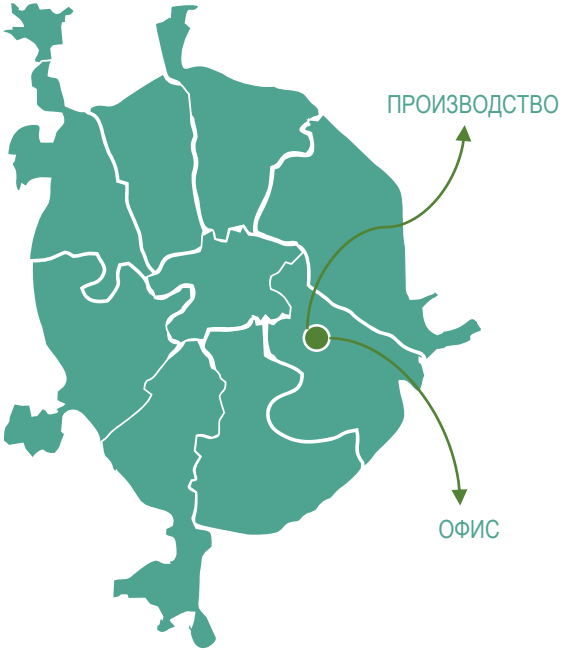

ГЛОБАЛЬНЫЕ БИЗНЕС ПАРТНЕРЫ И ВНУТРЕННИЕ ДИСТРИБЬЮТОРЫ

РОССИЯ, г. Москва:
«МЕДПЛАНТ-ТОРГ»,
«Компания Солнышко»,
«Медико плюс»,
«Флакс»,
«ГМК "Киль"»,
«МЕДКОМ»,
«Новые технологии»,
«Наремед М»

РОССИЯ, г. Санкт-Петербург:
«РОДКАР»,
«МЕДПРОМ»

РОССИЯ, г. Екатеринбург:
МЧС ГО «Экран»,
«Технолайн»

РОССИЯ, г. Ижевск: «Альфамедикл Групп»

РОССИЯ, г. Новосибирск:
ТД «М-Стар»

КАЗАХСТАН, г. Шымкент: «Дида Медика»

Республика Корея, г. Сеул: Cherubs Medi Co., Ltd.

ПРОДАЖИ ПО НАПРАВЛЕНИЯМ

ПРОИЗВОДСТВЕННЫЕ ОТРАСЛИ, кол-во шт., 2018 год

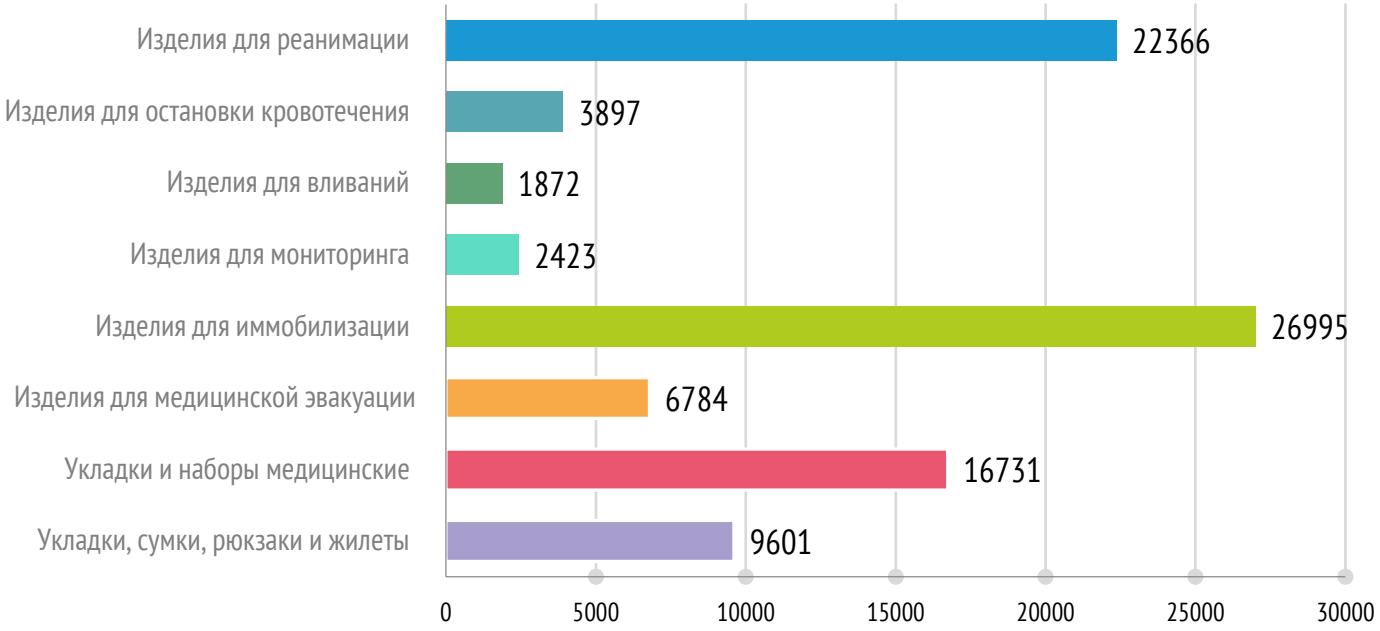

1. ИЗДЕЛИЯ ДЛЯ РЕАНИМАЦИИ

КОМПЛЕКТЫ ДЫХАТЕЛЬНЫЕ КД-МП МНОГОРАЗОВЫЕ

Предназначены для проведения искусственной вентиляции легких ручным способом.

- Сделаны из силикона
- Многоразового использования
- Горячая стерилизация (автоклавирование)
- Три размера:
  • Взрослый • Детский • Неонатальный

КОМПЛЕКТЫ ДЫХАТЕЛЬНЫЕ КДО-МП ОДНОРАЗОВЫЕ

Предназначены для проведения искусственной вентиляции легких ручным способом.

- Сделаны из ПВХ
- Одноразового использования
- Не требуют стерилизации и переупаковки
- Три размера:
  • Взрослый • Детский • Неонатальный

АСПИРАТОР (ОТСАСЫВАТЕЛЬ) ПОРТАТИВНЫЙ С МЕХАНИЧЕСКИМ ПРИВОДОМ АПМ-МП-1

Высокопроизводительный, надежный, не зависимый от электропитания медицинский аспиратор с двухтактным принципом работы.

- Мгновенное создание разряжения с первого нажатия на педаль (70 кПа)
- Аспирация густой жидкости с крупными частицами (до 2-х литров в минуту)
- Возможность подсоединения аспирационных катетеров разных размеров
- Легкосъемный удобный сборник жидкости с защитой от переполнения (объем 0,3 литра)
- Прибор многоразовый, разборный, допускает автоклавирование
- Высокая надежность и прочность конструкции (при легком весе)

АППАРАТЫ ДЫХАТЕЛЬНЫЕ РУЧНЫЕ АДР

Аппараты дыхательные ручные представляют собой набор изделий, принадлежностей и инструментов для проведения реанимационных мероприятий и ИВЛ ручным способом.

- Многоразового использования
- С аспиратором и без аспиратора
- Три размера:
  • Взрослый • Детский • Неонатальный

ЛАРИНГОСКОПЫ ДЛЯ ЭКСТРЕННОЙ МЕДИЦИНЫ ЛЭМ

ЛАМПОЧНЫЕ ЛЭМ-02/Л

Ларингоскопы со стандартным (теплым) освещением, в которых источник света в виде галогеновой лампы расположен на лезвии клинка.

ВОЛОКОННО-ОПТИЧЕСКИЕ ЛЭМ-02/ВО

Ларингоскопы с холодным освещением, в которых источник света расположен внутри головки рукояти, и освещение подается на поверхность лезвия клинка через специальный световод.

2. ИЗДЕЛИЯ ДЛЯ ОСТАНОВКИ КРОВОТЕЧЕНИЯ

ЖГУТ КРОВООСТАНАВЛИВАЮЩИЙ ЖК-«МЕДПЛАНТ»

Виды исполнения: ЖК-01 (однощелевая пряжка), ЖК-02 (двухщелевая пряжка)
Кровоостанавливающий жгут (оригинальный турникет с катушкой) предназначен для временной остановки кровотечения при повреждении артериальных сосудов.

- Обеспечивает надежную остановку кровотечения и дозированную компрессию
- Создает минимальные болевые ощущения
- Идеален для самопомощи
- Имеет встроенный циферблат для фиксации времени наложения
- Имеет малый вес и размеры

3. ТЕРМОКОНТЕЙНЕРЫ И ИЗДЕЛИЯ ДЛЯ ВЛИВАНИЙ

ДОЗАТОР ШПРИЦЕВЫЙ ПОРТАТИВНЫЙ ЛЕКАРСТВЕННЫХ СРЕДСТВ «ДШП 5-20-ШМЕЛЬ»

Отличительной особенностью данного прибора в группе суперкомпактных автоматических портативных дозаторов является наличие режима СЛР и простого интерфейса управления. Это позволяет максимально упростить работу с прибором: требуется вводить только один параметр – скорость. В сочетании с малыми размерами, массой и невысокой ценой прибор является очень удобным инструментом при работе в условиях оказания экстренной медицинской помощи, особенно в полевых условиях. Можно использовать любые шприцы однократного применения с объемом заполнения от 5 до 20 мл.

ПРЕИМУЩЕСТВА

- Суперкомпактный (не требует дополнительной укладки);
- Быстро приводится в рабочее состояние;
- Простота эксплуатации;
- Автоматическое определение номинального объема шприца (от 5 до 20 мл);
- Режим СЛР-инфузии при проведении сердечно-легочной реанимации.

ТЕРМОКОНТЕЙНЕР С АВТОМАТИЧЕСКИМ ПОДОГРЕВОМ И ПОДДЕРЖАНИЕМ ТЕМПЕРАТУРЫ ИНФУЗИОННЫХ РАСТВОРОВ ТК-«МЕДПЛАНТ»

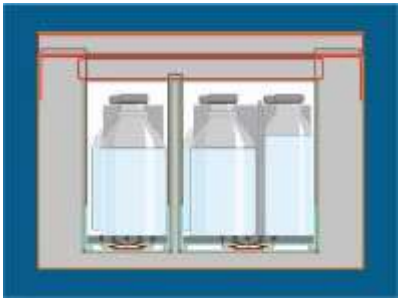

Термоконтейнер предназначен для создания и поддержания рабочей температуры инфузионных растворов при транспортировании и временном хранении их в автомобилях скорой медицинской помощи (АСМП).

- Обеспечивает подогрев холодных инфузионных растворов
- Поддерживает и сохраняет рабочую температуру растворов
- Улучшенные термоизоляционные свойства
- Потребление энергии от бортовой сети не более 4 А

ШТАТИВ РАЗБОРНЫЙ ДЛЯ ВЛИВАНИЙ ШР-«МЕДПЛАНТ»

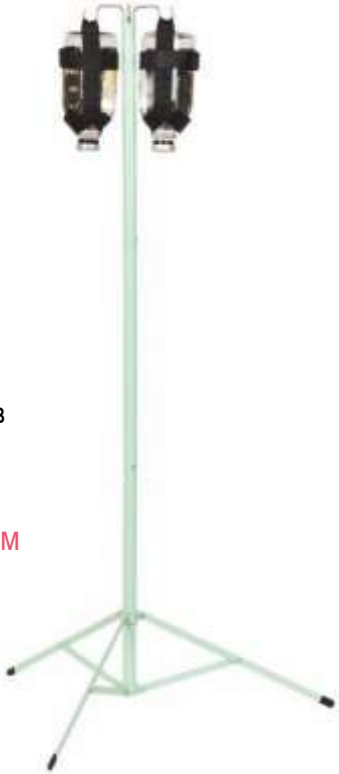

Предназначен для проведения инфузионной терапии в условиях скорой помощи, полевых условиях и на дому.

- Разборная конструкция со складным основанием
- В комплекте съемные держатели и крючки
- Возможность крепления к носилкам, тележкам, столам и прочим поверхностям
- Удобный и компактный чехол для хранения

КОМПЛЕКТ ДЕРЖАТЕЛЕЙ ИНФУЗИОННЫХ ФЛАКОНОВ ДФ-«МЕДПЛАНТ» (ИНФУЗИОННЫЙ КОМПЛЕКТ)

Предназначен для проведения капельных процедур в условиях улицы, в санитарном автотранспорте, а также в стационарах и на дому в случаях невозможности использовать стандартные штативы для капельницы.

- Возможность крепления к любой поверхности
- Цветовая кодировка размеров для флаконов: синий на 200 мл и черный на 400 мл
- Чехол для хранения в комплекте

АМПУЛЬНИЦЫ

Предназначены для размещения, хранения и транспортировки ампул в футляре-укладке, медицинской сумке или самостоятельно.

АМПУЛЬНИЦЫ ПЛАСТИКОВЫЕ АП

- 5 ампуломест под ампулы 5 мл
- 7 ампуломест под ампулы 1 и 2 мл

АМПУЛЬНИЦЫ ТКАНЕВЫЕ АМ

- 32 ампуломеста
- 70 ампуломест
- 120 ампуломест
- 22 ампуломеста (предназначена для хранения ампул с поддержанием пониженной температуры в диапазоне +2...+8 °С)

Имеются вкладыши для записей.

4. ИЗДЕЛИЯ

ДЛЯ МОНИТОРИНГА

ПУЛЬСОКСИМЕТР ПОРТАТИВНЫЙ С АВТОНОМНЫМ ПИТАНИЕМ «ОКСИТЕСТ-1»

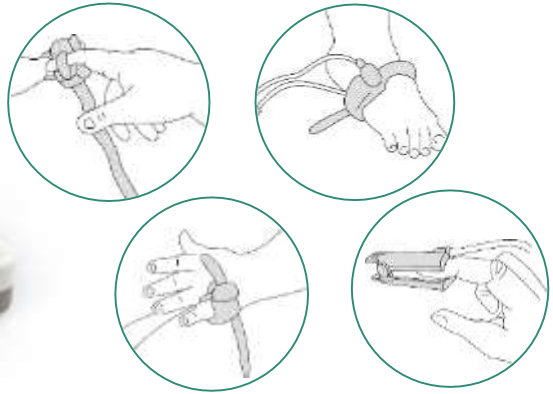

Портативный прибор для неинвазивного непрерывного мониторирования сатурации и частоты пульса.

- Электронная защита от скачков напряжения
- Электронная защита аккумуляторной батареи от полного разряда и от перезарядки
- Устойчивая индексация сатурации при низком пульсе и двигательных помехах
- Тревожная сигнализация по качеству сигнала, отсутствию датчика, отсутствию пальца в датчике
- Раздельная регулировка громкости сигналов тревоги и пульса
- Три вида питания: ААА, аккумулятор, от сети
- Два датчика в комплекте
- Скоба для крепления на консоли автомобиля
- Яркая и крупная индикация

МОНИТОР CO2 ПОРТАТИВНЫЙ РЕАНИМАЦИОННЫЙ «КАПНОТЕСТ»

Прибор производит измерение концентрации углекислого газа в основном потоке без отбора пробы, посредством установки сенсора и специального адаптера в дыхательный контур пациента. Метод измерения в основном потоке применим для пациентов различных возрастных групп: взрослых, детей и новорожденных. Для каждой возрастной группы пациентов используется свой тип адаптера, учитывающий функциональные особенности дыхательной системы.

Питание от сети переменного тока и аккумуляторных батарей (зарядка аккумулятора до 85% за 2 часа);

ПРЕИМУЩЕСТВА

- Капнометрия в основном потоке без отбора пробы.
- Быстрое приведение в рабочее состояние, автономный режим работы до 6 часов.
- Портативный, компактный, лёгкий, удобно размещается в руке, имеет универсальное карманное крепление.
- Наличие специального режима отображения для решения задач при оказании первой помощи.
- Развитая система настроек интерфейса, трендов, сигналов, пределов тревог.
- Беспроводной доступ к центральной станции, удаленный просмотр данных.

5. ИЗДЕЛИЯ ДЛЯ ИММОБИЛИЗАЦИИ И ТРАНСПОРТИРОВКИ

КОМПЛЕКТЫ ШИН ТРАНСПОРТНЫХ ИММОБИЛИЗАЦИОННЫХ СКЛАДНЫХ КШТИ-01-«МЕДПЛАНТ» (многоразовые пластиковые)

Универсальные многоразовые шины для транспортной иммобилизации верхних и нижних конечностей и шейного отдела позвоночника.

- Сделаны из высокопрочного пластика
- Трансформируются под любой размер
- Легкие и компактные
- Рентгенопрозрачные
- Инструкция по сборке на каждой шине

КОМПЛЕКТЫ ШИН ТРАНСПОРТНЫХ ИММОБИЛИЗАЦИОННЫХ СКЛАДНЫХ КШТИ-02-«МЕДПЛАНТ» (одноразовые картонные)

Универсальные одноразовые шины для транспортной иммобилизации верхних и нижних конечностей и шейного отдела позвоночника.

- Сделаны из влагостойкого картона
- Трансформируются под любой размер
- Легкие и компактные
- Рентгенопрозрачные
- Инструкция по сборке на каждой шине
- Не требуют дезинфекции и переупаковки

CE

КОМПЛЕКТЫ ШИН ТРАНСПОРТНЫХ ИММОБИЛИЗАЦИОННЫХ СКЛАДНЫХ КШТИ-03-«МЕДПЛАНТ» (одноразовые пластиковые)

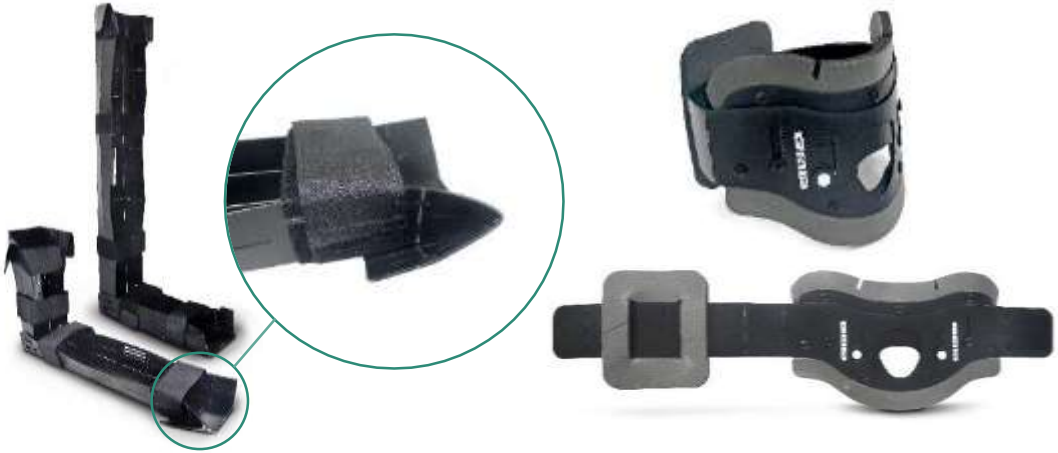

Универсальные одноразовые шины для транспортной иммобилизации верхних и нижних конечностей и шейного отдела позвоночника.

- Сделаны из прочного пластика
- Трансформируются под любой размер
- Легкие и компактные
- Рентгенопрозрачные
- Инструкция по сборке на каждой шине
- Только для одноразового использования

КОМПЛЕКТЫ ШИН ТРАНСПОРТНЫХ ИММОБИЛИЗАЦИОННЫХ СКЛАДНЫХ КШТЛ-МП-01

Шины для транспортной иммобилизации верхних и нижних конечностей.

- Выполнены из высокопрочного стального каркаса, облицованы вспененным полиэтиленом и обшиты прочной тканью ПВХ
- Не требуют дополнительной подготовки к работе
- Подходят для иммобилизации плечевого перелома
- Легко обрабатываются дезинфицирующими растворами
- Удобный тканевый чехол в комплекте

ШИНА ТРАКЦИОННАЯ СКЛАДНАЯ ШТС-01-«МЕДПЛАНТ»

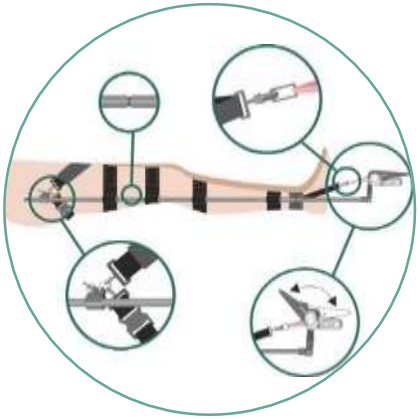

Предназначена для иммобилизации нижней конечности с её одновременным вытяжением при переломе бедренной кости.

- Ослабляет боль
- Предупреждает вероятность дальнейшего повреждений сосудов и нервов при переломе бедренной кости
- Простая фиксация ремней
- Быстро складывается и раскладывается
- Удобный чехол для хранения в комплекте

ПОВЯЗКА КОСЫНОЧНАЯ ПК-01

ПКв-01

ПКд-01

ПКу-01

Предназначена для разгрузки плеча и предплечия при ушибах, вывихах, переломах костей верхних конечностей, повреждениях связок плечевого сустава, а также при реабилитации после оперативного вмешательства.

- ПОВЯЗКА КОСЫНОЧНАЯ ВЗРОСЛАЯ ПКв-01
- ПОВЯЗКА КОСЫНОЧНАЯ ДЕТСКАЯ ПКд-01
- ПОВЯЗКА КОСЫНОЧНАЯ УНИВЕРСАЛЬНАЯ ПКу-01 (косынка медицинская)

ПОЯС ИММОБИЛИЗАЦИОННЫЙ ДЛЯ СТАБИЛИЗАЦИИ ТАЗА ПСТ-«МЕДПЛАНТ»

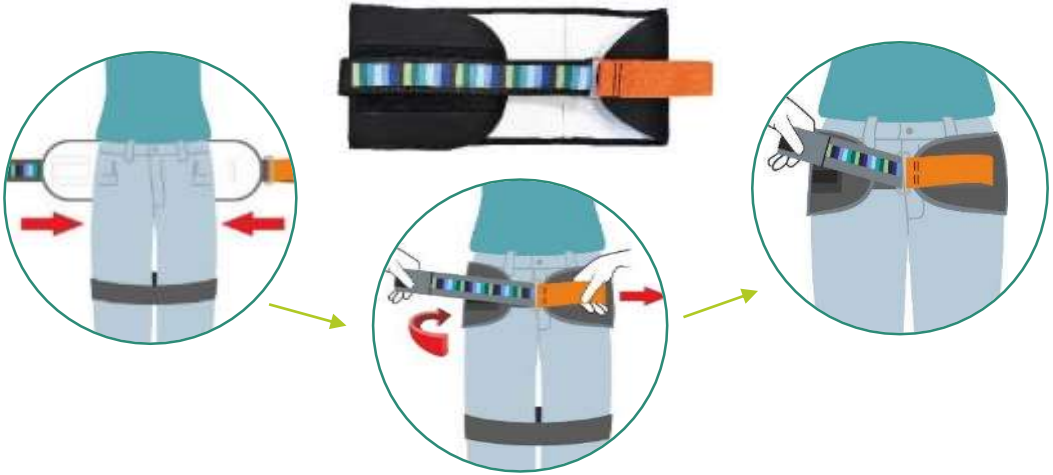

Предназначен для иммобилизации и стабилизации костей таза при нестабильных переломах и разрывах связок.

- Компактный, прочный, простой в использовании
- Рентгенопрозрачный
- Три размера: большой, средний, малый
- Контроль компрессии с помощью цветовой шкалы

ЩИТ СПИНАЛЬНЫЙ ИММОБИЛИЗАЦИОННЫЙ

Предназначен для иммобилизации и транспортировки пациентов с травмами верхних и нижних конечностей, травмами спины и шейного отдела позвоночника.

- Рентгенопрозрачный
- Плавучий
- Оснащен складным фиксатором головы
- Имеется универсальная ременная система с регулировкой по росту пациента

НОСИЛКИ БЕСКАРКАСНЫЕ «ПЛАЩ»

Используются для транспортировки пациента при работе в тесном помещении и ограниченном пространстве, где по габаритам не входят обычные жесткие носилки.

- Стандартные
- Облегченные
- Стандартные с упором для ног
- Облегченные с упором для ног

НОСИЛКИ «ВОЛОКУШИ»

Для эвакуации неспособных к самостоятельному передвижению пострадавших в условиях стихийных бедствий, дорожно-транспортных происшествий и других экстремальных ситуациях.

- Два размера: стандартные и компактные
- Удобная конструкция
- Эвакуация одним человеком
- Выполнены из высокопрочного материала
- Повышенный уровень скольжения по любой поверхности

РЕМЕННОЕ УСТРОЙСТВО ДЛЯ ПЕРЕНОСА ПОСТРАДАВШИХ РУП-«МЕДПЛАНТ»

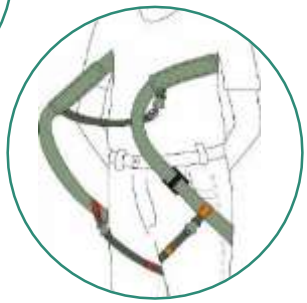

Предназначено для переноса пострадавшего на спине спасателя.

- Удобная в использовании конструкция
- Имеет регулировку по росту спасателя
- Компактное изделие
- Чехол в комплекте

6. УКЛАДКИ И НАБОРЫ МЕДИЦИНСКИЕ

УКЛАДКА ДЛЯ ОКАЗАНИЯ СКОРОЙ МЕДИЦИНСКОЙ ПОМОЩИ ОБЩЕПРОФИЛЬНАЯ

В СУМКЕ СМУ-02

В УКЛАДКЕ УМСП-01-Пм/2

Укладка общепрофильная предназначена для оказания квалифицированной медицинской помощи и согласно приказу МЗ РФ №388н от 20.06.2013 г. является обязательной для оснащения АСМП классов «А» и «В».

Данная укладка укомплектована в соответствии с приказом МЗ РФ №36н от 22.01.2016 г. и включает в себя широкий перечень инструментов, перевязочных и кровоостанавливающих средств, изделий для инъекций, инфузий и прочих изделий для оказания скорой медицинской помощи.

Кроме этого в состав укладки входит липкая аппликация с общим перечнем лекарственных средств, регламентированных приказом для комплектации общепрофильной специализированной укладки. Таким образом, помимо того, что вы сможете определить свое место каждой ампуле, вы также сможете без труда ориентироваться в них.

УКЛАДКА ДЛЯ ОКАЗАНИЯ СКОРОЙ МЕДИЦИНСКОЙ ПОМОЩИ СПЕЦИАЛИЗИРОВАННАЯ (реанимационная)

В СУМКЕ СМУ-02

В УКЛАДКЕ УМСП-01-Пм/2

Укладка специализированная реанимационная предназначена для оказания реанимационной помощи и входит в состав АСМП класса «С».

Данная укладка укомплектована в соответствии с приказом МЗ РФ №36н от 22.01.2016 г. и включает в себя широкий перечень инструментов, перевязочных и кровоостанавливающих средств, изделий для инъекций, инфузий и прочих изделий для оказания скорой медицинской помощи.

Кроме этого в состав укладки входит липкая аппликация с общим перечнем лекарственных средств, регламентированных приказом для комплектации общепрофильной специализированной реанимационной укладки. Таким образом, помимо того, что вы сможете определить свое место каждой ампуле, вы также сможете без труда ориентироваться в них.

НАБОР РЕАНИМАЦИОННЫЙ ДЛЯ ОКАЗАНИЯ СКОРОЙ МЕДИЦИНСКОЙ ПОМОЩИ

НРСП-02-«МЕДПЛАНТ» по приказу МЗ РФ №36

В УКЛАДКЕ УМСП-01-Пм/2
В РЮКЗАКЕ РМУ-04

НРСП-01-«МЕДПЛАНТ»

В УКЛАДКЕ УМСП-01-П
В УКЛАДКЕ УМСП-01-Пм/2
В СУМКЕ СР-3

Набор предназначен для оказания квалифицированной реанимационной помощи. Согласно приказу МЗ РФ №388н от 20.06.2013 г. НРСП-02 является обязательным для оснащения всех транспортных средств скорой помощи классов «В» и «С». В состав набора входят автоклавируемый дыхательный комплект и мощный механический аспиратор АПМ-МП-1, изделия для интубации, инструменты, перевязочные и кровоостанавливающие средства, изделия для инъекций и инфузий и прочие медицинские и немедицинские изделия, позволяющие оказывать скорую реанимационную помощь. Набор удобен и практичен в работе, вложения доступны и хорошо видны.

НАБОР РЕАНИМАЦИОННЫЙ ПЕДИАТРИЧЕСКИЙ ДЛЯ ОКАЗАНИЯ СКОРОЙ МЕДИЦИНСКОЙ ПОМОЩИ

НИП-02-«МЕДПЛАНТ» по приказу МЗ РФ №36

В УКЛАДКЕ УМСП-01-Пм/2

НИП-01-«МЕДПЛАНТ»

В СУМКЕ СМУ-02

Набор предназначен для оказания скорой и неотложной помощи детям дошкольного и младшего школьного возраста, проведения реанимации и интенсивной терапии на догоспитальном этапе.

Согласно приказу МЗ РФ №388н от 20.06.2013 г. НИП-02 является обязательным для оснащения всех транспортных средств скорой помощи классов «В» и «С.

Комплектация данного набора разработана для оказания реанимационной помощи детям дошкольного и младшего школьного возраста с учетом анатомических особенностей детского организма.

В состав набора входят многоразовые стерилизуемые, допускающие автоклавирование, дыхательные комплекты, ларингоскоп серии ЛЭМ-02-детский с набором клинков, механический аспиратор АПМ-МП-01 и прочие медицинские изделия, позволяющие оказать квалифицированную скорую и неотложную помощь пациентам данной возрастной категории.

НАБОР РЕАНИМАЦИОННЫЙ НЕОНАТАЛЬНЫЙ ДЛЯ ОКАЗАНИЯ СКОРОЙ МЕДИЦИНСКОЙ ПОМОЩИ

НИРН-02-«МЕДПЛАНТ» по приказу МЗ РФ №36

В УКЛАДКЕ УМСП-01-Пм/2

НИРН-01-«МЕДПЛАНТ»

В УКЛАДКЕ УМСП-01-Пм/2
В СУМКЕ СМУ-01

Набор предназначен для оказания специализированной скорой медицинской помощи новорожденным на догоспитальном этапе при поступлении профильного вызова, а также в стационаре.

Согласно приказу МЗ РФ №388н от 20.06.2013 г. НИРН-02 является обязательным для оснащения транспортных средств скорой помощи классов «С» педиатрического, педиатрического-анестезиологического и акушерско-гинекологического профилей.

Набор включает в себя: многоразовый автоклавируемый комплект дыхательный для новорожденных, аспиратор портативный с механическим приводом АПМ-МП-1, а также все необходимые средства для оказания профессиональной специализированной медицинской помощи новорожденным и детям первого года жизни.

НАБОР АКУШЕРСКИЙ ДЛЯ ОКАЗАНИЯ СКОРОЙ МЕДИЦИНСКОЙ ПОМОЩИ

НАСМП-02-«МЕДПЛАНТ» по приказу МЗ РФ №36

В СУМКЕ СМУ-02
В УКЛАДКЕ УМСП-01-Пм/2

НАСМП-«Мединт-М»

В УКЛАДКЕ УМСП-01-Пм/2
В СУМКЕ СМУ-01

Набор предназначен для оказания акушерской медицинской помощи на догоспитальном этапе при поступлении профильного вызова.

НАСМП-02 регламентирован согласно приказу МЗ РФ №388н от 20.06.2013 г. для оснащения всех транспортных средств скорой помощи.

Компактный функциональный набор, включающий в себя инструменты, перевязочные, кровоостанавливающие средства и прочие изделия для оказания акушерской помощи при родах.

НАБОР ТРАВМАТОЛОГИЧЕСКИЙ ДЛЯ ОКАЗАНИЯ СКОРОЙ МЕДИЦИНСКОЙ ПОМОЩИ

НИТсп-01-«МЕДПЛАНТ»

В СУМКЕ СМУ-02

НИТсп-01-«МЕДПЛАНТ»

В УКЛАДКЕ УМСП-01-Пм/2

Специализированный набор предназначен для оказания скорой травматологической медицинской помощи НИТсп-01-«МЕДПЛАНТ» на догоспитальном этапе в условиях медицинской эвакуации.
Набор укомплектован всем необходимым для оказания скорой помощи при ранениях, ушибах, переломах и прочих травмах. В состав набора входят складные шины КШТИ, перевязочные и кровоостанавливающие средства, инструменты и прочие изделия.

НАБОР ИЗДЕЛИЙ ДЛЯ ОКАЗАНИЯ НЕОТЛОЖНОЙ ПОМОЩИ ПРИ ЭНДОГЕННЫХ ОТРАВЛЕНИЯХ (ТОКСИКОЛОГИЧЕСКИЙ)

НИСМПт-01-«Мединт-М»

В СУМКЕ СМУ-01

Набор предназначен для оказания специализированной медицинской помощи на догоспитальном этапе при поступлении профильного вызова.
Легкий компактный набор, содержащий необходимые изделия и инструменты для оказания скорой помощи при отравлениях.

НАБОР ИЗДЕЛИЙ ФЕЛЬДШЕРСКИЙ ДЛЯ СКОРОЙ МЕДИЦИНСКОЙ ПОМОЩИ

НФСМП-«Мединт-М»

В УКЛАДКЕ УМСП-01-Пм/2

НФСМП-«Мединт-М»

В СУМКЕ СМУ-01

Набор предназначен для оказания первой доврачебной помощи силами фельдшера.
Компактный и функциональный набор содержит весь перечень оборудования и расходных материалов, необходимых для квалифицированной работы фельдшера. По вашему желанию набор может укомплектовываться в сумку СМУ-01, внутреннее пространство которой разделено на ячейки для удобного размещения медицинского имущества, а центральную горизонтальную перегородку сумки можно использовать в работе, как манипуляционный столик. Также набор можно укомплектовать в укладку УМСП-01-Пм/2.

НАБОР ИЗДЕЛИЙ ДЛЯ ВРАЧА ОБЩЕЙ ПРАКТИКИ

НВОП-01-«Мединт-М»

В СУМКЕ СМУ-03

Набор изделий для врача общей практики НВОП-01-«Мединт-М» представляет собой комплект приборов, инструментов и изделий медицинского назначения, позволяющий подготовленному персоналу (врачам общей практики, семейным врачам) оказывать медицинскую помощь на дому пациентам всех возрастов.

Набор разработан на основании нормативных документов МЗ РФ и укомплектован в сумку СМУ-03. Стандартный состав вложений включает комплект инструментов и расходных материалов, позволяющих быстро и удобно диагностировать и оказывать медицинскую помощь.

УКЛАДКА ДЛЯ ОКАЗАНИЯ ПЕРВОЙ ПОМОЩИ ПРИ ЧРЕЗВЫЧАЙНЫХ СИТУАЦИЯХ И СТИХИЙНЫХ БЕДСТВИЯХ

УППчс-01-«МЕДПЛАНТ»

В УКЛАДКЕ УМСП-01-П/3

УППчс-01-«МЕДПЛАНТ»

В СУМКЕ СМУ-04

Укладка для оказания первой медицинской помощи при чрезвычайных ситуациях и стихийных бедствиях предназначена для оказания первой помощи силами сотрудников аварийно-спасательных служб на месте происшествия.

В состав данной укладки входят многоразовый дыхательный мешок, мощный аспиратор с механическим приводом АПМ-МП-1, комплект складных шин серии КШТИ-01 и прочие дополнительные изделия, позволяющие оказывать первую помощь пострадавшим. Набор собран в пластиковую укладку УМСП-01-П/3.

УКЛАДКА ДЛЯ ОКАЗАНИЯ ПЕРВОЙ ПОМОЩИ ПОСТРАДАВШИМ В ДОРОЖНО-ТРАНСПОРТНЫХ ПРОИСШЕСТВИЯХ

УППдтп-01-«МЕДПЛАНТ» (облегченная)

УППдтп-01-«МЕДПЛАНТ» (стандартная)

Специализированный набор предназначен для оказания скорой травматологической медицинской помощи на догоспитальном этапе в условиях медицинской эвакуации.

Набор укомплектован всем необходимым для оказания скорой помощи при ранениях, ушибах, переломах и прочих травмах. В состав набора входят складные шины КШТИ, перевязочные и кровоостанавливающие средства, инструменты и прочие изделия.

УКЛАДКА ДЛЯ ОКАЗАНИЯ ПЕРВОЙ ПОМОЩИ В СЕЛЬСКИХ ПОСЕЛЕНИЯХ

УППсп-01-«МЕДПЛАНТ»

В СУМКЕ СМУ-02

Укладка предназначена для оказания первой медицинской помощи в сельских поселениях лицами, имеющими соответствующую подготовку. Укладка выполнена в соответствии с требованиями приказа МЗ РФ №907н от 11.08.2011 г. и представляет собой комплект приборов, инструментов и изделий медицинского назначения, позволяющих оказывать первую помощь в сельских поселениях лицами, имеющими соответствующую подготовку.

Набор упакован в сумку медицинскую универсальную СМУ-02, обеспечивающую защиту всех вложений при хранении, их удобное расположение и быстрый доступ к ним. На внутренних сторонах боковых стенок сумки имеются резинки-петли для крепления ножниц, термометра медицинского и авторучки.

УКЛАДКИ ДЛЯ ОКАЗАНИЯ ПЕРВОЙ ПОМОЩИ ПОСТРАДАВШИМ НА Ж/Д ТРАНСПОРТЕ ДЛЯ ОСНАЩЕНИЯ ПАССАЖИРСКИХ ПОЕЗДОВ

УППржд-01-«МЕДПЛАНТ» (стандартная)

УППржд-01-«МЕДПЛАНТ» (облегченная)

УППржд-02-«МЕДПЛАНТ»

Укладки предназначены для оказания первой помощи пострадавшим на железнодорожном транспорте при оказании услуг по перевозкам пассажиров и для оснащения пассажирских поездов дальнего следования. Укладки выполнены в соответствии с требованиями приложения 1 и приложения 2 приказа МЗ РФ №498н от 05.05.2012 г.

Укладка по приложению 1 выпускается в двух исполнениях: стандартная и облегченная. Для удобства работы обе сумки состоят из отсеков, расположенных горизонтально друг над другом. В нижнем отсеке расположены шины и мешок типа «Амбу», в верхнем отсеке располагаются перевязочные материалы. Вложения в сумке размещены в специальные мини-укладки с ручками для удобства их извлечения. На внутренних стенках сумки имеются указатели вложений, выполненные на клеевой основе, что при необходимости позволяет их удалить или заменить на другие в случае изменения месторасположения вложений.

НАБОР ДЛЯ ОКАЗАНИЯ ПЕРВОЙ ПОМОЩИ ДЛЯ ОСНАЩЕНИЯ ПОЖАРНЫХ АВТОМОБИЛЕЙ

НППпж-01-«МЕДПЛАНТ»

В РЮКЗАКЕ РМУ-01

НППпж-01-«МЕДПЛАНТ» (облегченный)

В РЮКЗАКЕ РМУ-02

Специализированный набор для оказания первой помощи пострадавшим при пожаре на догоспитальном этапе.

Набор представляет собой перечень медицинских изделий и прочих средств для оказания первой помощи силами сотрудников пожарной охраны и других лиц, прошедших соответствующую подготовку. Набор укомплектован в соответствии с приказом МЗ РФ №408н от 10.10.2012 г. и включает в себя медицинские изделия для временной остановки наружного кровотечения и наложения повязок, медицинские изделия для проведения сердечно-легочной реанимации, для иммобилизации и фиксации шейного отдела позвоночника, изделия для местного охлаждения и прочие медицинские и немедицинские средства.

Наборы поставляются в специализированных рюкзаках двух видов: каркасном и облегченном. Внутреннее и внешнее пространство рюкзака организованы по карманно-модульной схеме с учетом удобства размещения, наглядности и легкого доступа к содержимому рюкзаков. Для удобства ношения имеются широкие плечевые ремни.

КОМПЛЕКТЫ ДЛЯ ПЕРВОЙ ПОМОЩИ «ВОЛОНТЕР»

«ВОЛОНТЕР-1»	«ВОЛОНТЕР-2»	«ВОЛОНТЕР-3»
В РЮКЗАКЕ «ВОЛОНТЕР-1»	В РЮКЗАКЕ «ВОЛОНТЕР-2»	В СУМКЕ-ЧЕХЛЕ «ВОЛОНТЕР-3»

Предназначены для хранения и транспортировки наборов по оказанию первой (доврачебной) помощи.

Представляют собой изделия и сопутствующие средства, позволяющие оказывать первую помощь в местах большого скопления людей, во время проведения крупных спортивных соревнования, таких как Олимпиада или ЧМ по футболу, или на рок-фестивалях под открытом небом, а также в любой нестандартной ситуации, где вовремя оказанная помощь, до приезда врачей, может спасти человеку жизнь.

Наборы комплектуются в рюкзаки «Волонтер-1», «Волонтер-2» и в сумку-чехол «Волонтер-3».

КОМПЛЕКТ ДЛЯ ИММОБИЛИЗАЦИИ

Специализированный набор предназначен для оказания скорой травматологической помощи на догоспитальном этапе в условиях эвакуации.

Комплект для иммобилизации представляет собой набор необходимых средств для оказания помощи при ранениях, ушибах, переломах и прочих травмах.

В состав набора входят складные шины и шины-воротники, жгуты кровоостанавливающие, носилки «Волокуши», пояс для иммобилизации таза, а также перевязочные и кровоостанавливающие средства, инструменты и прочие изделия.

Набор комплектуется в рюкзаке военном универсальном РВУ-02.

7. УКЛАДКИ, СУМКИ, РЮКЗАКИ И ЖИЛЕТЫ

УКЛАДКИ ВРАЧА СКОРОЙ МЕДИЦИНСКОЙ ПОМОЩИ УМСП-01-П (БОЛЬШАЯ)

Большая классическая укладка со стандартными лотками. Идеально подходит для комплектации большого реанимационного набора, позволяя разместить значительный комплект изделий для реанимационных манипуляций. В комплект изделия входят: ложемент для флаконов-антисептиков (5 мест) и для ампул 5 и 10 мл (85 мест), ложемент для ампул 1 и 2 мл (162 места).

ДОПОЛНИТЕЛЬНАЯ КОМПЛЕКТАЦИЯ

- Столик пластиковый манипуляционный
- Плечевой ремень

УКЛАДКИ ВРАЧА СКОРОЙ МЕДИЦИНСКОЙ ПОМОЩИ УМСП-01-П/3 (БОЛЬШАЯ С ДВУХЭТАЖНЫМИ ЛОТКАМИ)

Большая укладка с раздвижными двухэтажными лотками идеальна для комплектации наборов с большим количеством мелких вложений.
Лотки в два яруса позволяют расположить вложения более рационально и компактно.

ДОПОЛНИТЕЛЬНАЯ КОМПЛЕКТАЦИЯ

- Ложемент для ампул 1 и 2 мл (162 места)
- Столик пластиковый манипуляционный
- Плечевой ремень

УКЛАДКИ ВРАЧА СКОРОЙ МЕДИЦИНСКОЙ ПОМОЩИ УМСП-01-Пм/2 (МАЛАЯ С ВЫСОКИМИ СТВОРКАМИ)

Усовершенствованная укладка с увеличенным внутренним объемом, позволяет разместить весь ложемент в лотках, освободив полностью дно для вложений. В комплект изделия входят: ложемент для флаконов-антисептиков (6 мест) и ампул 10 и 20 мл (54 места), ложемент для ампул 1, 2 и 5 мл (148 мест).

ДОПОЛНИТЕЛЬНАЯ КОМПЛЕКТАЦИЯ

- Столик пластиковый манипуляционный
- Плечевой ремень

СУМКИ УНИВЕРСАЛЬНЫЕ

Сумки выполнены из синтетической водооталкивающей ткани ПВХ, не пропускают влагу и легко дезинфецируются. Специальная конструкция обеспечивает надежную защиту всех вложений, а также удобный доступ к ним. Сумки снабжены усиленными молниями и прорезиненным дном.

СМУ-01

СМУ-02

СМУ-03

СМУ-04

СМУ-05

СМУ-06

СР-3

ЧЕХОЛ-СУМКА

РЮКЗАКИ УНИВЕРСАЛЬНЫЕ

Рюкзаки выполнены из водоотталкивающей синтетической ткани ПВХ. Рюкзаки имеют внешние и внутренние карманы, а также съёмные модульные отделения для размещения вложений. Широкие мягкие плечевые ремни и ручки обеспечивают удобство переноски.

РМУ-01

РМУ-02

РМУ-03

РМУ-04

РВУ-01

РВУ-02

РВУ-03

«ВОЛОНТЕР

ЖИЛЕТЫ РАЗГРУЗОЧНЫЕ

Жилеты разгрузочные серии ЖР представляют собой компактные и функциональные изделия, имеющие всю необходимую комплектацию для размещения, хранения и транспортировки медицинского и личного имущества.

8. УСЛУГИ

Возможности и предложения компании МЕДПЛАНТ

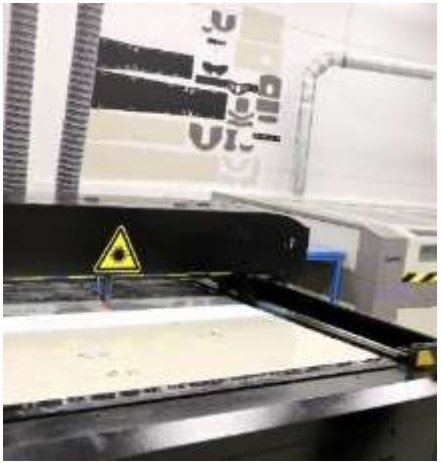

- Разработка и серийное производство портативной медицинской техники для экстренной медицинской помощи (мониторы, аппараты ИВЛ, увлажнители, аппараты инфузионной терапии и прочее).
- Разработка и серийное производство электронных блоков и узлов по техническому заданию заказчика.
- Изготовление изделий и деталей из листового пластика.
- Изготовление методом литья объемных изделий и деталей из пластика, а также оснастки для их серийного производства.
- Прототипирование изделий на 3D принтере.

МЕДПЛАНТ
производственное предприятие

ТЕХНОПОЛИС
МОСКВА
Резидент
особой
экономической
зоны

Тел.: +7 (495) 223-60-16
(многоканальный)
+7 (495) 223 66 38

www.medplant.ru
e-mail: medplant@medplant.ru, medplant@mail.ru

109316, РФ, Москва,
Волгоградский пр-т 42, корп. 5,
Технополис «Москва»